SISTEMA GESTIONALE
FORMAZIONE

SGF

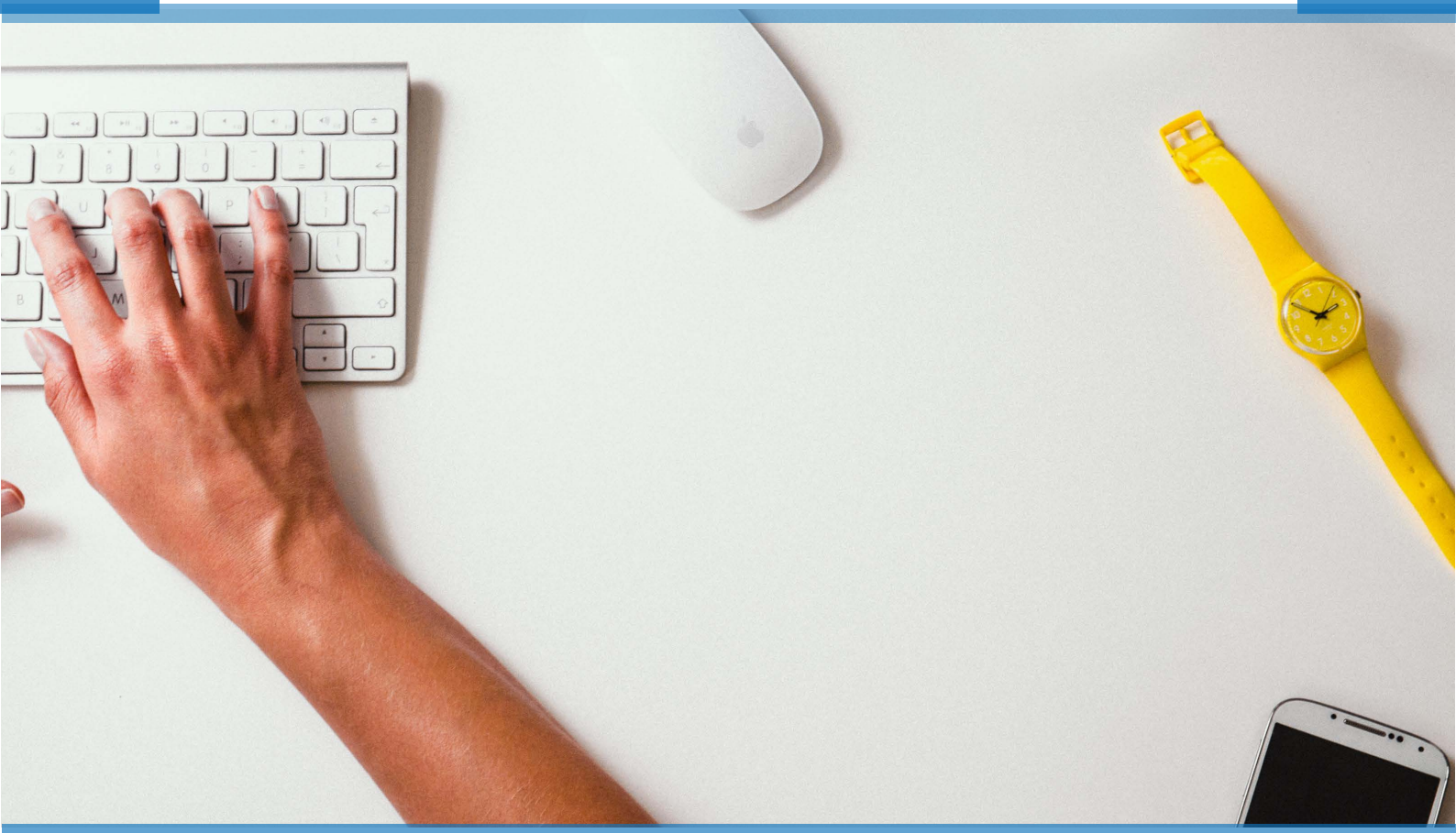

www.sistemagestionaleformazione.it

SGF

LMS
Gestionale formazione

LCMS
Piattaforma E-learning

SERVICE PLUS
- Multimedializzazione
- corsi
- SCORM 1.2. o SCORM 2004
- Assistenza & Tutoring

WEBINAR
Modulo Videoconferenza

Perchè l'e-learning ?

L' e-learning sfrutta le potenzialità rese disponibili da Internet per fornire formazione sincrona e/o asincrona agli utenti, che possono accedere ai contenuti dei corsi in qualsiasi momento e in ogni luogo in cui esista una connessione online. Questa caratteristica, unita alla tipologia di progettazione dei materiali didattici, portano a definire alcune formedi e-learning come "soluzioni di insegnamento centrato sullo studente".

L'e-Learning è la più avanzata espressione di formazione "a distanza" che impiega al meglio le tecnologie informatiche. Mediante rete Internet un docente ed un discente che sono fisicamente lontani possono incontrarsi in un'aula virtuale, ossia in un posto web dove poter comunicare in tempo reale utilizzando la voce, la scrittura ed il video, condividere delle risorse software ed ogni genere di informazioni (files, lucidi, siti Internet ecc.).

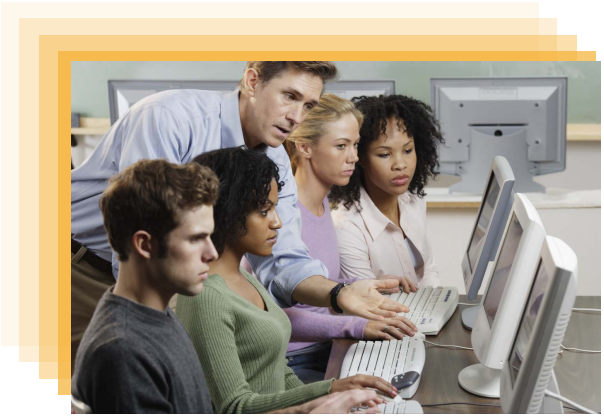

Le forme di insegnamento a distanza, pur privilegiando uno studio di tipo individuale fortemente personalizzato, si caratterizzano per l'attivazione di un sistema di comunicazione pluridirezionale che che compensa, se utilizzato secondo i canoni di adeguate metodologie didattiche, la mancanza di un rapporto interpersonale diretto, offrendo svariate configurazioni di relazione.

I Vantaggi

- l'utilizzo della connessione in rete per la fruizione dei materiali didattici e lo sviluppo di attività formative basate su una tecnologia specifica, detta "piattaforma tecnologica" **(Wbt, Web Based Training).**

- L'impiego del personal computer (eventualmente integrato da altre interfacce e dispositivi) come strumento principale per la partecipazione al percorso di apprendimento.

- Un alto grado di indipendenza del percorso didattico da vincoli di presenza fisica o di orario specifico.

- Il monitoraggio continuo del livello di apprendimento, sia attraverso il tracciamento del percorso che attraverso frequenti momenti di valutazione e autovalutazione.

Con un occhio particolare a:

multimedialità (effettiva integrazione tra diversi media per favorire una migliore comprensione dei contenuti);

interattività con i materiali (per favorire percorsi di studio personalizzati e di ottimizzare l'apprendimento);

interazione umana (con i docenti/tutor e con gli altri studenti - per favorire, tramite le tecnologie di comunicazione in rete, la creazione di contesti collettivi di apprendimento).

Inoltre è possibile fornire la possibilità di gestire i medesimi contenuti della piattaforma su supporto multimediale CD/DVD e mettere a disposizione dell' utente materiale didattico stampabile in formato PDF.

Piattaforma E-learning SGF

DEFINIZIONE: L' E-LEARNING SGF è uno strumento applicativo della tecnologia informatica, che utilizza il complesso delle tecnologie di internet (web) per distribuire online contenuti didattici multimediali.
Un LMS (learning management system) è una piattaforma gestionale per e-learning, ovvero un software per erogare corsi multimediali per la formazione a distanza (FAD) compatibile con lo standard SCORM.

OBIETTIVI: Gli obiettivi dell' E- LEARNING SGF rispecchiano le quattro principali caratteristiche della formazione on-line:

- **Modularità: il materiale didattico è composto da moduli didattici, chiamati anche Learning Object (LO)**
- **Interattività: l'utente interagisce con il materiale didattico, che deve risponde efficacemente alle necessità motivazionali dell'interazione uomo-macchina**
  .
- **Esaustività: ogni LO risponde ad un obiettivo formativo e portare l'utente al completamento di tale obiettivo.**
- **Interoperabilità: i materiali didattici sono predisposti per poter essere distribuiti su qualsiasi piattaforma tecnologica e per garantire la tracciabilità dell'azione formativa.**

Caratteristiche Principali

Le figure previste dalla piattaforma, con differenti funzioni, compiti e permessi sono:

- l'amministratore della piattaforma
- il manager del corso (docente)
- il tutor del gruppo
- lo studente

Un'importanza e uno spazio particolari sono assegnati al gruppo di lavoro, in particolare strumenti e aree di lavoro del gruppo sono:

- Chat – Messaggistica - Documenti etc..
- Area lavori
- Forum

E' sviluppata in JAVA, utilizza DB MSSQL Server e necessita di un web server . Può essere installato sia su sistema Window che Linux.

SISTEMA GESTIONALE
FORMAZIONE

MOLTO PIÙ DI UN GESTIONALE:

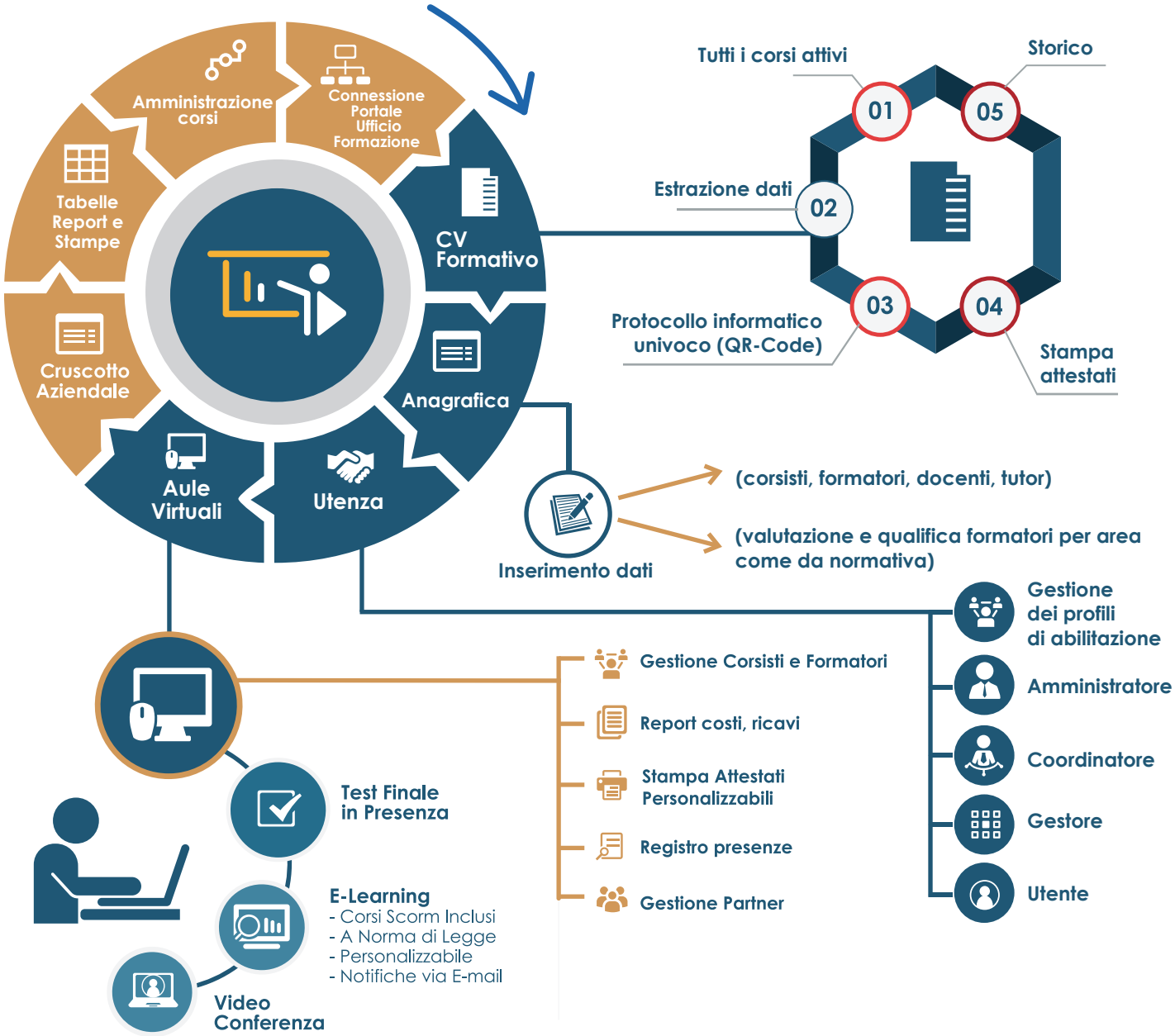

Sistema Software Web Based Personalizzabile

Interazione con i portali istituzionali - Archivio documentale digitale

Rispetto della normativa sul trattamento di dati personali

Tracciabilità

www.sistemagestionaleformazione.it

SISTEMA GESTIONALE
FORMAZIONE

TUTTO SOTTO CONTROLLO!

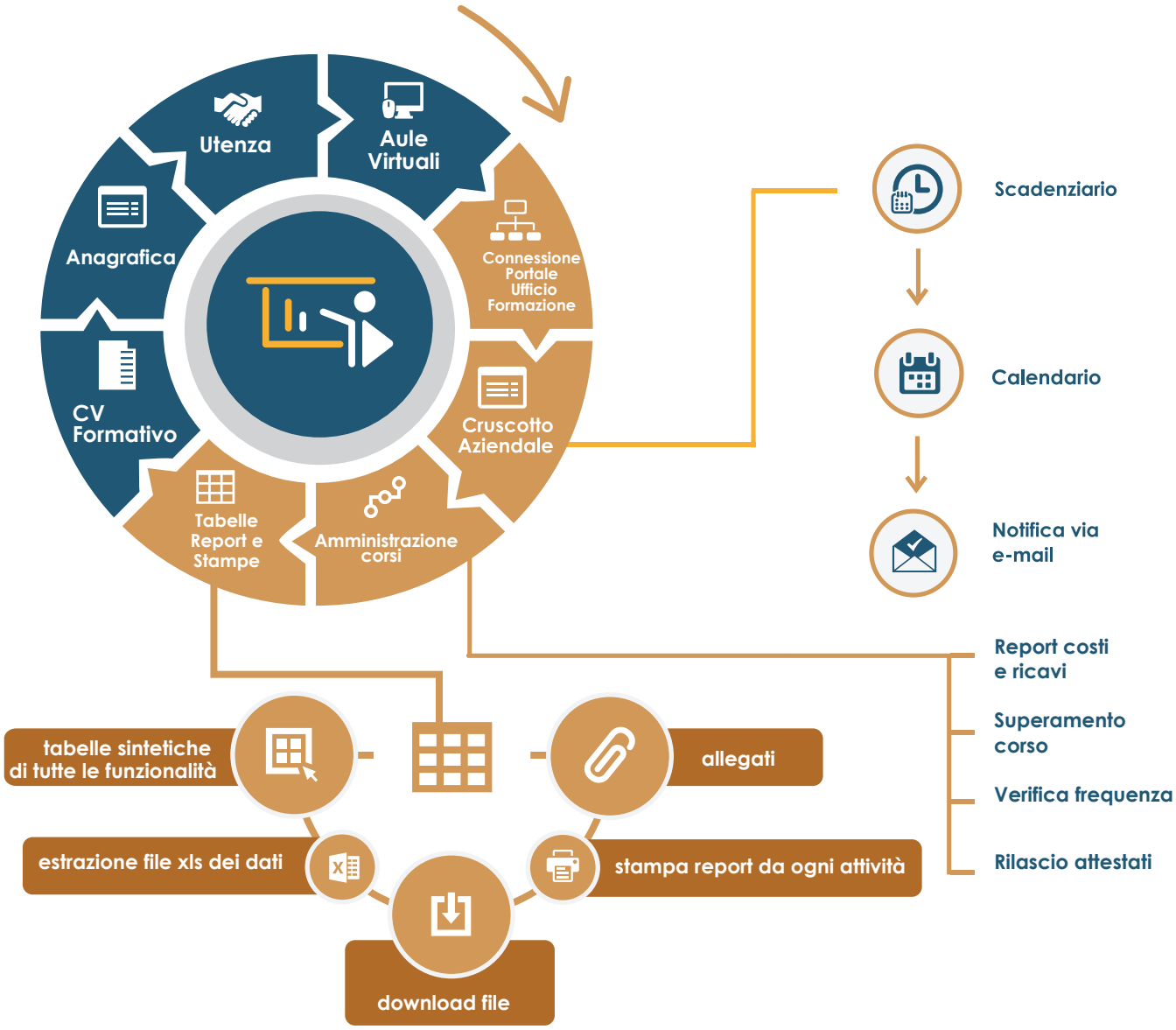

Moduli:

- **LMS- Gestionale Anagrafica e Calendario della formazione**
- **LCMS:** la piattaforma applicativa per l'erogazione dei corsi in modalità e-learning;
- **Video conferenza:** Sistema in grado di convogliare audio, video, dati, come da normative in materia
- **Realizzazione dei contenuti** su misura in diverse materie, ECM – Safety – Procedure – Qualità – etc...
- **Banca Dati:** argomenti innovativi e sempre aggiornati.
- **Test Finale in Presenza**

www.sistemagestionaleformazione.it

Caratteristiche Principali

Interfaccia intuitiva

Grazie alla sua intuitiva interfaccia , **SGF** è incredibilmente semplice da utilizzare. La nostra piattaforma F.A.D. soddisfa dunque sia il bisogno di immediatezza tipico delle PMI, sia la necessità di funzioni avanzate richieste da un progetto enteprise.

Test, tracciamento e reporting

Un avanzato sistema di Test e tracciamento dei corsi, unito alla possibilità di generare Report standard o personalizzati, consente di monitorare in maniera semplice le prestazioni degli utenti. Per misurare l'efficacia del progetto formativo è anche possibile generare Report avanzati in grado di aggregare dati di diverse sorgenti.

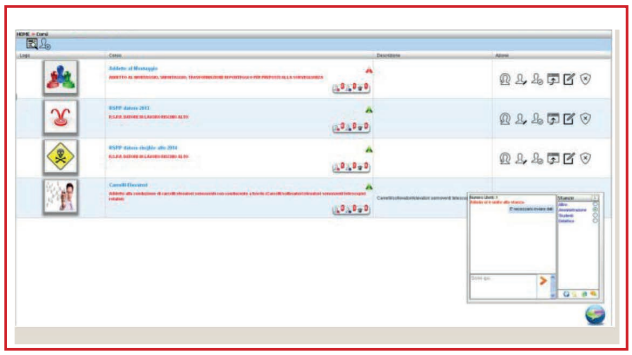

Gestione flessibile degli utenti

La piattaforma **SGF** permette di organizzare gli utenti creando strutture gerarchiche e gruppi. Aggiungendo o modificando campi specifici è inoltre possibile profilare il progetto formativo, adattandolo alle effettive competenze di ogni utente iscritto.

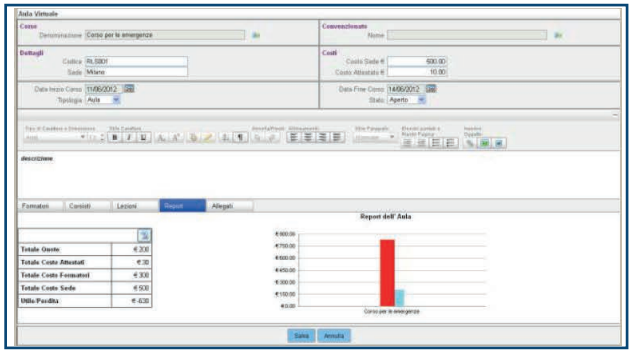

Gestione di certificati

SGF consente di creare, stampare e condividere certificati formativi.
Rilascio e scadenza di questi certificati sono parametri facilmente personalizzabili in base alle esigenze del progetto specifico (possibile integrazione con il Gestionale Formazione)

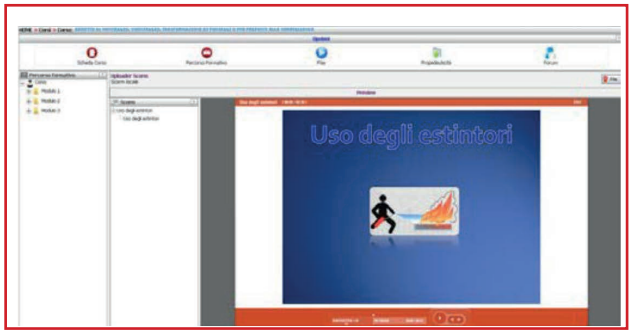

Corsi a catalogo

SGF mette a disposizione una selezione di corsi (softskill, project management, lingue straniere, sicurezza sul lavoro, privacy, etc...) attivabili su richiesta ed è inoltre possibile richiedere la scormizzazione di percorsi formativi specifici.

e inoltre:

- 100% Creazione corsi in piena autonomia
- 100% Supporto per SCORM1.2, 2004
- 100% Importazione corsi da catalogo formativo, area oggetti didattici condivisi
- 100% Strumenti on-line per la produzione di contenuti (FAQ,Questionari, Sondaggi, etc.)
- 100% Caricamento Video, importazione da Youtube in piena autonomia
- 100% Possibilità di caricare contenuti per il download (ad esempio in formato MS Office o Openoffice, Pdf) etc..
- 100% Test di verifica con feedback
- 100% Questionari a risposta multipla
- 100% Vincoli e prerequisiti per i corsi inseriti in percorsi di apprendimento (gestione dei corsi e dei percorsi/curricula)
- 100% Registro valutazioni attività dello studente
- 100% Chisura automatica dei corsi in base alle ore previste ed la percorso prestabilito
- 100% Dashboard Social personalizzabile
- 100% Pannello di gestione
- 100% Interfaccia Utente ed Amministratore disponibile in diverse lingue
- 100% Compatibilità con differenti browser e sistemi operativi, nessun plugin richiesto
- 100% Wiki, forum, chat , messaggistica utente
- 100% Notifiche tramite e-mail
- 100% Strumenti gestionali per gli amministratori locali

SISTEMA GESTIONALE
FORMAZIONE

Che cos'è ?

Il Software della GESTIONE FORMAZIONE rappresenta l'innovativo e completo gestionale per l'organizzazione della formazione aziendale per la salute e la sicurezza dei lavoratori, tramite veloci operazioni si potrà ottenere la gestione e la preparazione delle aule virtuali, dei corsisti e dei formatori, report sui costi, ricavi, stampa attestato di partecipazione e registro presenze.

In questo modo si ha a disposizione totalmente on line un valido strumento informatico potente ed efficace per gestire i corsi di formazione e le aule virtuali.

Principali Caratteristiche

1 **Calendario delle Formazioni:** saranno riportati tutti i corsi/aule ancora aperti, con relativi dettagli e partecipanti

2 **Anagrafica corsisti:** possibilità di creare un'anagrafica dei corsisti comprensiva dei dati identificativi e settori di appartenenza lavorativi

Anagrafica formatori: possibilità di creare un'anagrafica dei formatori e dei docenti sia per quanto riguarda le società sia per le singole persone fisiche

Gestione aule virtuali: inserimento dei vari corsi di formazione in base alla tipologia Aula, FAD, Blended, con relativi dettagli: data inizio e fine corso, docenti, corsisti, lezioni, area di upload Allegati

1

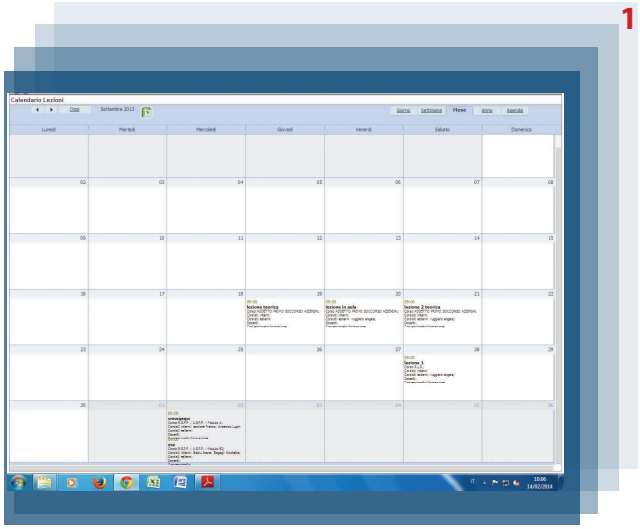

2

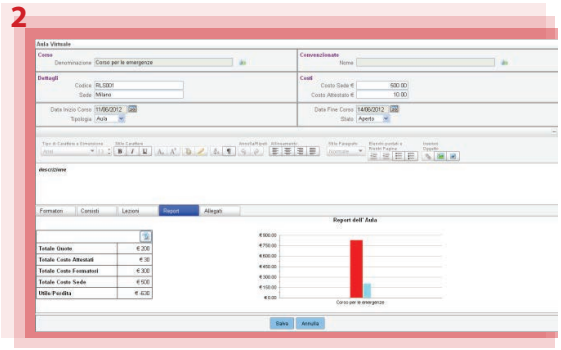

Inserimento lezioni del corso: con l'orario di inizio e fine lezione, il collegamento dei corsisti e dei formatori

Gestione corsisti: per ogni corsista si potrà indicare la quota di partecipazione, lo stato del corso (superato/non superato, pagato/non pagato, emessa/non emessa fattura, attestato consegnato). Inoltre per ogni corsista è predisposta un'area di upload Allegati

www.sistemagestionaleformazione.it

Principali Caratteristiche

- **Report costi-benefici per ogni aula virtuale:** sarà calcolato in automatico il totale dei costi sostenuti (costo sede, costo attestati, costo formatori) e dei ricavi (quote pagate dai corsisti), con relativo grafico e stampa in rtf

- **Report costi-benefici per tutte le aule create**, solo per le aule aperte oppure solo per le aule chiuse, stampati in formato excel;

3

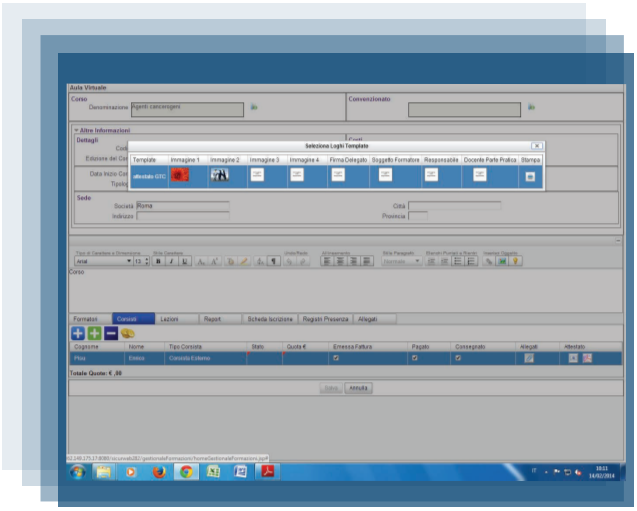

- **Report corsisti:** tramite filtri di ricerca si potrà verificare chi ha pagato, chi ha superato il corso, chi ha emesso fattura oppure quanto si è guadagnato dalle quote dei vari corsi

- **Stampa registro** presenze in formato rtf

3

- **Stampa attestato** per corso in Aula, E-learning o Blended in formato rtf

- **Gestione template di stampa per attestato:** possibilità di creare n template con loghi o immagini per personalizzare la stampa degli attestati di partecipazione ai corsi

INTEGRAZIONE CON ALTRI MODULI

E' possibile integrare la nostra piattaforma LMS con gli altri Moduli di **SGF**.

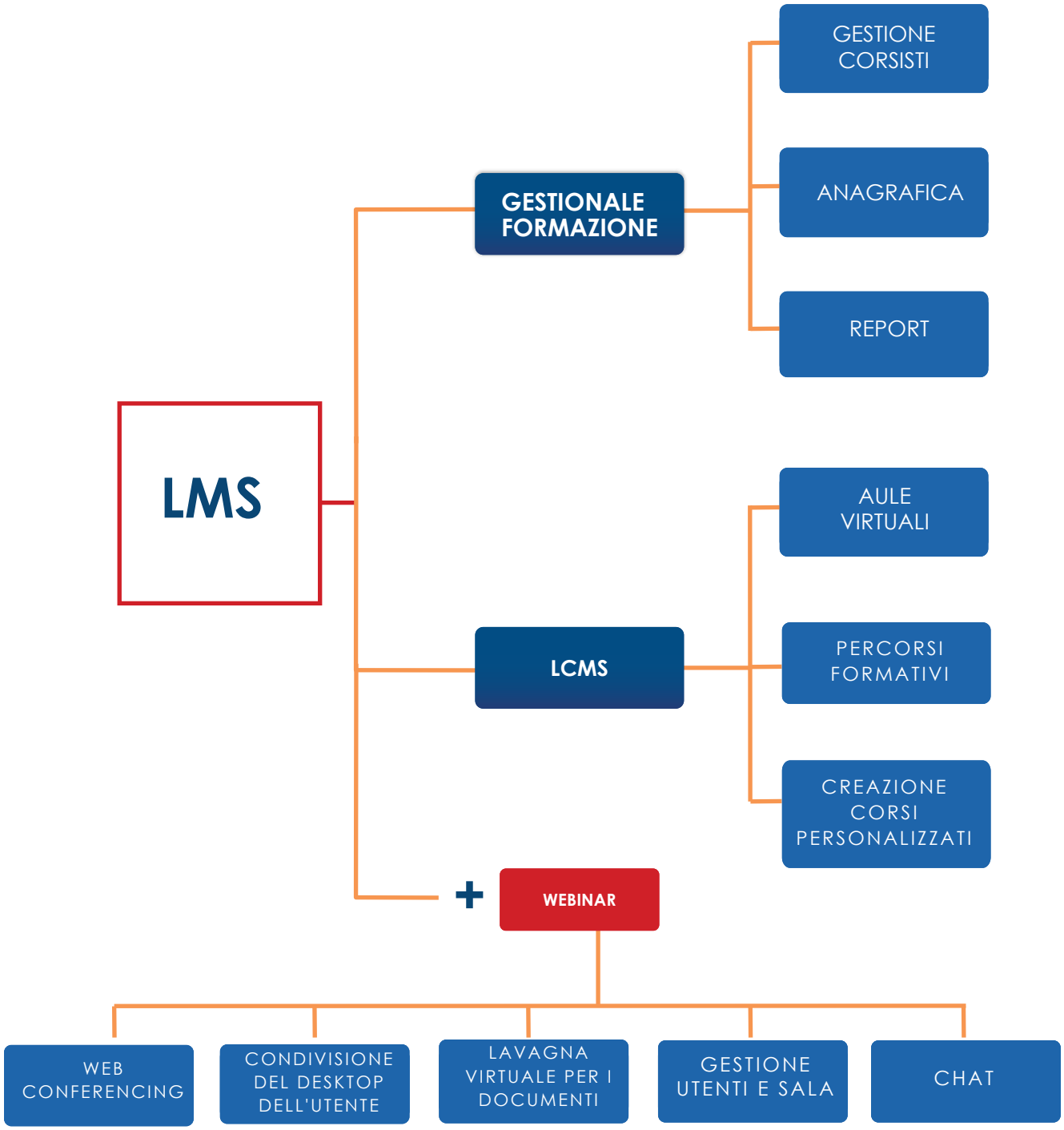

PROGETTAZIONE SCORM LMS

Lo SCORM (Sharable Content Object Reference Model) definisce l'insieme delle procedure che aggrega i contenuti dei L.O. e il modo di elaborare questi contenuti sulla piattaforma: i dati sul corso, i metadati, l'interazione studente-piattaforma, i test e le valutazioni sono gestite da un file xml che garantisce l'interoperabilità.

Il supporto SGF in fase di progettazione:

- Scrittura contenuto ex novo o revisione metodologica del materiale usato in aula dal Cliente
- Storyboard e testo per produzione
- Creatività grafica
- Produzione audio
- Produzione multimediale
- Ottimizzazione dei learning object allo standard SCORM 1.2. o SCORM 2004
- Supporto e help desk in fase di produzione
- Revisione dei contenuti in accordo con il Cliente

Flusso produttivo:

1) Raccolta materiale e brief con il clie nte

2) Stesura, da parte di SGF, di un documento di progetto

3) Realizzazione di un prototipo da sottoporre al cliente

4) Approvazione del prototipo e inizio produzione audio

5) Produzione multimediale

6) Consegna al cliente

7) Revisione

8) Modifiche e creazione dello "scorm package"

PER LA **SCUOLA** (Pubblica o privata)

La piattaforma web sarà accessibile dal tuo sito, server o dominio in qualsiasi momento e da qualsiasi luogo.*

Erogare facilmente **lezioni a distanza e gestire al meglio le aule** (in presenza e in FAD).	Gli studenti potranno frequentare **lezioni e corsi in qualsiasi luogo ed orario**	Verificare costantemente **l'andamento della classe o dei singoli allievi**
Impostare il tuo **personale percorso formativo per ogni lezione o corso**.	Somministrare **test, esami e questionari per verificare la comprensione degli argomenti**	Gestire contemporaneamente i **registri di tutte le materie con monitoraggio allievi e docenti**.
Supporto per la **formazione mista** aula / online / blanded	Massima **interazione tra docenti e allievi** con chat e webinar	**Rilascio e stampa attestati e qualifiche** con template personalizzato

*non hai un sito, un server o un dominio? provvederemo a tutto noi!

PER LE **AZIENDE**

La piattaforma web sarà accessibile dal tuo sito, server o dominio in qualsiasi momento e da qualsiasi luogo.*

Hai la possibilità di integrare corsi di:

- Auditor/Lead auditor
- ISO 9001
- ISO 14001
- OHSAS 18001
- Corsi sicurezza
- e tutto quello che serve alle certificazioni del tuo personale e della tua azienda

Formare contemporaneamente tutte le tue risorse **con un unico strumento**.

Abbattere i costi di consulenti esterni

Fornire a dipendenti e collaboratori istruzioni sulle metodologie e procedure da seguire, **riducendo al minimo l'affiancamento**.

Verificare la comprensione di **procedure ed argomenti** tramite somministrazione di test, questionari ed esami.

Ottenere il proprio **Wiki aziendale** e tenerlo sempre aggiornato.

Condivisione di documenti per le procedure

Massima **interazione tra formatori e risorse** con chat e webinar.

Rilascio e stampa attestati e qualifiche con template personalizzato

*non hai un sito, un server o un dominio? provvederemo a tutto noi!

PER I **CENTRI DI FORMAZIONE O STUDI DI CONSULENZA**

La piattaforma web sarà accessibile dal tuo sito, server o dominio in qualsiasi momento e da qualsiasi luogo.*

Rilascia e gestisci i tuoi corsi di formazione in FAD, in aula o blended. l' **E-learning non è mai stato cosi facile**!	Gli studenti potranno frequentare **lezioni e corsi in qualsiasi luogo ed orario**	Monitora e tieni traccia di **Anagrafica, Calendari, Messaggistica, Pagamenti** e molto altro
Gestire e monitorare i livelli di apprendimento e conoscenza, **attraverso Esami, Schede riassuntive e Quiz riepilogativi** personalizzati	Altissimo livello di **interazione tra docenti e discenti** con comunicazione one to one e one to many	Gestire contemporaneamente i registri di tutte le aule con **monitoraggio delle attività di allievi e docenti**.
Creare i corsi personalizzati con il proprio metodo formativo e **qualsiasi materiale didattico** (anche multimediale)	Gestisci la tua formazione online in **pochi click**	**Rilascio e stampa attestati e qualifiche** con template personalizzato

*non hai un sito, un server o un dominio? provvederemo a tutto noi!

SGF

www.sistemagestionaleformazione.it